Mikä on Media eLinker?

Media eLinkerin avulla voit kopioida MP3 – musiikkia, JPEG – kuvia ja vastaanottimen tallenteita tietokoneelta vastaanottimeen ja toisinpäin.

Media eLinker tukee seuraavia käyttöjärjestelmiä: Windows 98, ME, 2000, XP

Media eLinkerin asennus

- Asennus CD – levyltä
  1. Laita Media eLinker levy CD – asemaan
  2. Jos ohjelma ei käynnisty automaattisesti, niin kaksoisnapsauta CD – levyllä olevaa 'Setup.exe' tiedostoa
  3. Seuraa näytön ohjeita
- Asennus ladatusta tiedostosta
  1. Kaksoisnapsauta ladattua tiedostoa ('Setup.exe')
  2. Seuraa näyön ohjeita

Uuden laitteen asennus

1. Kytke USB - kaapeli vastaanottimeen ja tietoonkoneeseen, jonka jälkeen kone löytää uuden laitteen
2. Valitse pallura 'Ei tällä kertaa' ja sitten paina nappia 'Seuraava >'

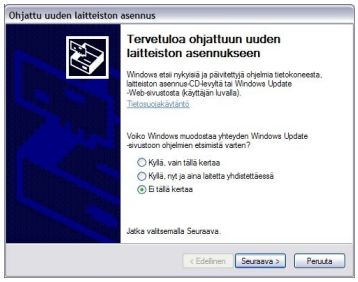

3. Seuraavassa ikkunassa valitse pallura 'Asenna ohjelmisto automaattisesti (suositus)' sitten taas 'Seuraava >' nappia

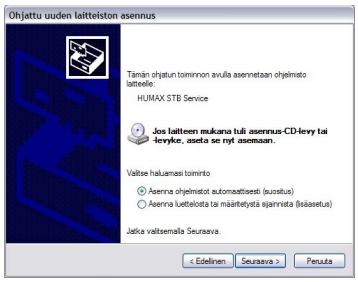

4. Odota kunnes laite on asennettu ja paina 'Valmis'

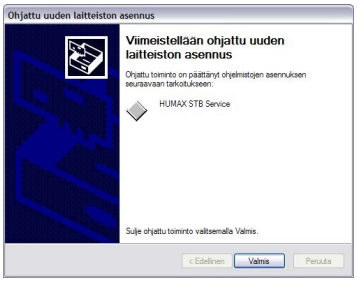

Media eLinkerin käyttö

1. Käynnistä Media eLinker kaksoisnapsauttamallaohjelma kuvaketta työpöydätä

2. Ota yhteys vastaanottimeen painamalla Connect.
3. Valitse tietokoneen hakemisto, mistä / mihin haluat kopioita tiedostoja
4. Valitse, vastaanottimen asema
3. Valitse vastaanottimen kohdehakemisto
4. Valitse kopioitavat tiedostot ja paina kopiointi suuntaa vastaavaa nuolinappia ohjelmasta (Vasen ikkuna on tietokone ja oikea on vastaanotin)
5. Katkaise lopuksi yhteys ja irroita USB – johto

Nappien selitykset

Yhdistä / Katkaise yhteys

Kopioi vastaanottimesta / vastaanottimeen

Luo uusi kansio

Nimeä valittu tiedosto uudelleen

Poista tiedosto

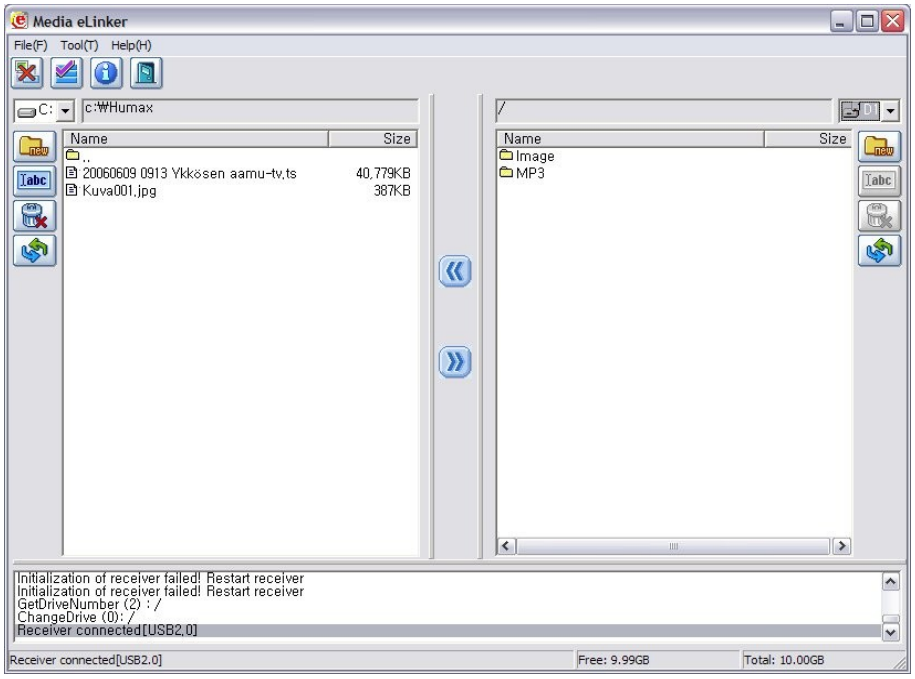

Videotiedostojen toistaminen onnistuu ainakin VLC mediaplayerillä (http://www.videolan.org/vlc)